POHON KINERJA KECAMATAN DASUK TAHUN 2024

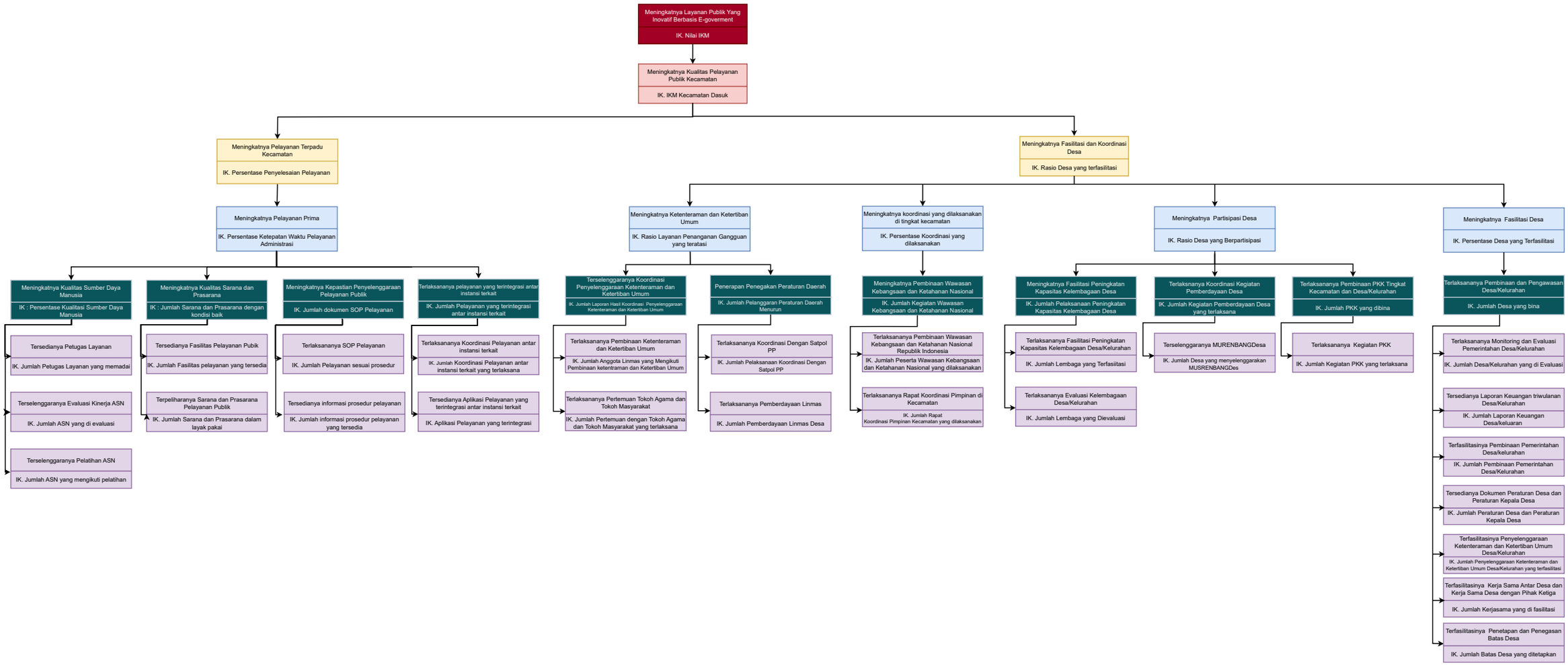

CROSSCUTTING KECAMATAN DASUK TAHUN 2024

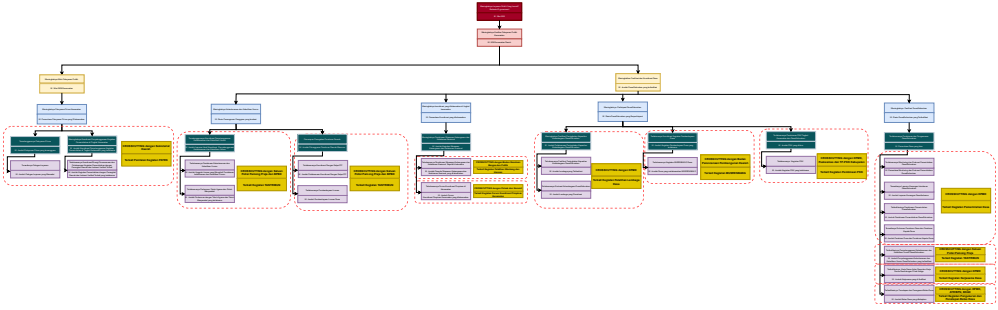
Meningkatnya Ketahanan Pangan dan Gizi Masyarakat

CASCADING KECAMATAN DASUK 2026

Tujuan PD	Meningkatnya Layanan Publik Yang Inovatif Berbasis E-goverment											
Indikator Tujuan PD	Nilai IKM Kecamatan											
Sasaran PD	Meningkatnya Mutu Layanan Publik	Meningkatnya Fasilitasi dan Koordinasi Desa										
Indikator Sasaran PD	Nilai SKM Kecamatan	Rasio Jumlah Desa yang Terfasilitasi										
Program	PROGRAM PENYELENGGARAAN PEMERINTAHAN DAN PELAYANAN PUBLIK	PROGRAM PEMBERDAYAAN MASYARAKAT DESA DAN KELURAHAN			PROGRAM KOORDINASI KETENTRAMAN DAN KETERTIBAN UMUM	PROGRAM PENYELENGGARAAN URUSAN PEMERINTAHAN UMUM	PROGRAM PEMBINAAN DAN PENGAWASAN PEMERINTAHAN DESA			
Sasaran Program	Meningkatnya Pelayanan Prima Kecamatan	Meningkatnya Partisipasi Desa/Kelurahan			Meningkatnya Ketenteraman dan Ketertiban Umum	Meningkatnya koordinasi yang dilaksanakan di tingkat kecamatan	Meningkatnya Fasilitasi Desa/Kelurahan			
Indikator Program	Persentase Layanan Publik yang diselenggarakan di Kecamatan	Rasio Desa/Kelurahan yang Berpartisipasi			Rasio Penanganan Gangguan yang terlatasi	Persentase Koordinasi yang dilaksanakan	Rasio Desa/Kelurahan yang Terfasilitasi			
Target Kinerja	100%	100%			100%	100%	100%			
Anggaran	Rp. 11.936.900,-	Rp. 26.862.000,-			Rp. 21.844.000,-	Rp. 69.167.800,-	Rp. 32.131.800,-			
Kegiatan	Koordinasi Penyelenggarakan Kegiatan Pemerintahan di Tingkat Kecamatan	Pelaksanaan Urusan Pemerintahan yang Dilimpahkan kepada Camat	Koordinasi Kegiatan Pemberdayaan Desa	Pemberdayaan Lembaga Kemasyarakatan Tingkat Kecamatan	Pembdayaan dan Kesejahteraan Keluarga Tingkat Kecamatan dan Kelurahan	Koordinasi Upaya Penyelenggarakan Ketenteraman dan Ketertiban Umum	Penyelenggarakan Urusan Pemerintahan Umum Sesuai Pelugasan Kepada Daerah	Fasilitasi, Rekomendasi dan Koordinasi Pembinaan dan Pengawasan Pemerintahan Desa			
Sasaran Kegiatan	Terlaksananya pelayanan yang terintegrasi antar instansi terkait	Meningkatnya Kepastian Penyelenggaran Pelayanan Publik	Terlaksananya Koordinasi Kegiatan Pemberdayaan Desa	Meningkatnya Fasilitasi Peningkatan Kapasitas Kelembagaan Desa/Kelurahan	Terlaksananya Pembinaan PKK Tingkat Kecamatan dan Desa/Kelurahan	Terselenggaranya Koordinasi Penyelenggarakan Ketenteraman dan Ketertiban Umum	Meningkatnya Pembinaan Wawasan Kebangsaan dan Ketahanan Nasional	Terlaksananya Pembinaan dan Pengawasan Desa/Kelurahan			
Indikator	Jumlah Laporan Pelaksanaan Koordinasi Penyelenggarakan Kegiatan Pemerintahan di Tingkat Kecamatan	Jumlah Laporan Pelaksanaan Urusan Pemerintahan yang Dilimpahkan kepada Camat	Jumlah laporan pelaksanaan pemberdayaan desa yang dilaksanakan	Jumlah Laporan Pelaksanaan Lembaga Kemasyarakatan yang Dibinayakan	Jumlah Laporan Keluarga yang mengikuti Pembinaan Kesejahteraan Keluarga di tingkat desa dan kelurahan	Jumlah Laporan Koordinasi Untuk Bekelar Ketentteraman dan Ketertiban Umum yang Dilakukankan	Jumlah Laporan Kegiatan Pembinaan Wawasan Kebangsaan dan Ketahanan Nasional	Jumlah Laporan Fasilitasi, Rekomendasi dan Koordinasi Pembinaan dan Pengawasan Pemerintahan Desa			
Target Kinerja	4 Laporan	12 Laporan	10 Laporan	1 Laporan	10 Laporan	3 Laporan	12 Laporan	70 Laporan			
Anggaran	Rp. 6.191.200,-	Rp. 5.745.600,-	Rp. 4.462.800,-	Rp.6.825.600,-	Rp. 13.333.600,-	Rp. 21.844.000,-	Rp. 118.279.000,-	Rp. 32.131.800,-			
Sub Kegiatan	Koordinasi/Sinergi Perencanaan dan Pelaksanaan Kegiatan Pemerintahan dengan Perangkat Daerah dan Instansi Vertikal Terkait	Pelaksanaan Urusan Pemerintahan yang terkait dengan Nonpertahan	Peningkatan Partisipasi Masyarakat dalam Forum Musyawarah Perencanaan Pembangunan di Desa	Fasilitasi Pengembangan Usaha Ekonomi Masyarakat	Pemuntuhan Kesadaran Keluarga dalam Peningkatan Derajat Kesehatan Keluarga dan Lingkungan dengan Menerapkan Perilaku Hidup Bersih dan Sehat	Harmonisasi Hubungan dengan Tokoh Agama dan Tokoh Masyarakat	Pembinaan Wawasan Kebangsaan dan Kesatuan Nasional dalam rangka Memantapkan Pengamalan Pancasila, Pelaksanaan Undang-Undang Dasar Negara Republik Indonesia Tahun 1945, Pelestarian Bhinneka Tunggal Ika serta Pemeliharaan dan Pemeliharaan Keutuhan Negara Kesatuan Republik Indonesia	Pelaksanaan Tugas Forum Koordinasi Pimpinan di Kecamatan	Fasilitasi Pengelolaan Keuangan Desa dan Pendayagunaan Aset Desa	Fasilitasi Sinkronisasi Perencanaan Pembangunan Daerah dengan Pembangunan Desa	Fasilitasi Kerja Sama Antar Desa dan Kerja Sama Desa dengan Pihak Ketiga	Fasilitasi Penyusunan Program dan Pelaksanaan Pemberdayaan Masyarakat Desa
Sasaran Sub Kegiatan	Terlaksananya Koordinasi Pelaksanaan Kegiatan Pelayanan antar instansi terkait	Terlaksananya SOP Pelayanan	Terlaksananya Kegiatan MUSRENBANG Desa	Terlaksananya Fasilitasi Peningkatan Kapasitas Kelembagaan Desa/Kelurahan	Terlaksananya Kegiatan PKK	Terlaksananya Kegiatan Harmonisasi Hubungan Tokoh Agama dan Tokoh Masyarakat	Terlaksananya Pembinaan Wawasan Kebangsaan dan Ketahanan Nasional Republik Indonesia	Terlaksananya Forum Koordinasi Pimpinan di Kecamatan	Terfasilitasinya Pengelolaan Keuangan Desa dan Pendayagunaan Aset Desa	TerFasilitasi Sinkronisasi Perencanaan Pembangunan Daerah dengan Pembangunan Desa	TerFasilitasi Kerja Sama Antar Desa dan Kerja Sama Desa dengan Pihak Ketiga	TerFasilitasi Penyusunan Program dan Pelaksanaan Pemberdayaan Masyarakat Desa
Indikator Sub Kegiatan	Jumlah Laporan Koordinasi/Sinergi Perencanaan dan Pelaksanaan Kegiatan Pemerintahan dengan Perangkat Daerah dan Instansi Vertikal Terkait	Jumlah Laporan Pelaksanaan Nonpertahan pada Urusan Pemerintahan	Jumlah Lembaga Kemasyarakatan yang Berpartisipasi dalam Forum Musyawarah Perencanaan Pembangunan di Desa	Jumlah Laporan Fasilitasi Pengembangan Usaha Ekonomi Masyarakat	Jumlah Keluarga yang Mengikuti Pemuntuhan Kesadaran Keluarga dalam Peningkatan Derajat Kesehatan Keluarga dan Lingkungan Dengan Menerapkan Perilaku Hidup Bersih dan Sehat	Jumlah Hasil yang Dicapai Dalam Rangka Harmonisasi Hubungan dengan Tokoh Agama dan Tokoh Masyarakat	Jumlah Hasil yang Dicapai Dalam Rangka Pembinaan Wawasan Kebangsaan dan Ketahanan Nasional Dalam Rangka Memantapkan Pengamalan Pancasila, Pelaksanaan Undang-Undang Dasar Negara Republik Indonesia Tahun 1945, Pelestarian Bhinneka Tunggal Ika serta Pemeliharaan dan Pemeliharaan Keutuhan Negara Kesatuan Republik Indonesia	Jumlah Dokumen Tugas Forum Koordinasi Pimpinan di Kecamatan	Jumlah Dokumen yang DiFasilitasi dalam rangka Pengelolaan Keuangan Desa dan Pendayagunaan Aset Desa	Jumlah Dokumen yang DiFasilitasi Sinkronisasi Perencanaan Pembangunan Daerah dengan Pembangunan Desa	Jumlah Dokumen yang DiFasilitasi Kerja Sama Antar Desa dan Kerja Sama Desa dengan Pihak Ketiga	Jumlah Dokumen Fasilitasi Penyusunan Program dan Pelaksanaan Pemberdayaan Masyarakat Desa
Target Kinerja	4 Laporan	12 Laporan	10,- Kelompokmasyarakat	1 Laporan	300 Keluarga	3 Laporan	100 Orang	12 Dokumen	10 Dokumen	10 Dokumen	10 Dokumen	10 Dokumen
Anggaran	Rp. 6.191.200	Rp. 5.335.600	Rp. 4.462.800,-	Rp.6.825.600,-	Rp. 13.333.600,-	Rp. 21.844.000,-	Rp. 48.325.400	Rp. 69.793.800,-	Rp. 6.138.400,-	Rp. 5.744.800,-	Rp. 8.534.800,-	Rp. 14.703.900,-